

๒๕. มีการจัดเก็บข้อมูลสถิติอุบัติเหตุหรือการเจ็บป่วยในสถานศึกษา และการวางแผนป้องกันที่เหมาะสม ผลการดำเนินงาน

งานอนามัยโรงเรียน ดำเนินการรวบรวมข้อมูลการให้บริการเป็นข้อมูลสถิติของนักเรียนที่ประสบอุบัติเหตุ หรือการเจ็บป่วยภายในโรงเรียน และนำข้อมูลมาวางแผนการ จัดซื้อยา และอุปกรณ์การปฐมพยาบาล เบื้องต้น ให้กับนักเรียน และผู้มาขอใช้บริการได้อย่างเหมาะสม และเมื่อเกิดเหตุเจ้าหน้าที่และผู้ที่เกี่ยวข้องก็จะดำเนินการปฐมพยาบาลเบื้องต้นได้อย่างมีประสิทธิภาพ



สรุปรายการให้บริการยาสามัญประจำบ้านเพื่อการปฐมพยาบาลเบื้องต้น

รายการ	จำนวนผู้ขอรับยา ปีการศึกษา ๒๕๖๕									รวม
	มิ.ย.๖๕	ก.ค.๖๕	ส.ค.๖๕	ก.ย.๖๕	ต.ค.๖๕	พ.ย.๖๕	ธ.ค.๖๕	ม.ค.๖๖	ก.พ.๖๖	
ปวดท้อง	๕๕	๔๖	๕๖	๕๕		๗๙	๕๔	๕๕	๖๙	๔๖๙
ปวดศีรษะ	๓๐	๕๙	๖๔	๓๐		๘๘	๔๓	๖๙	๖๒	๔๔๕
ปวดท้องประจำเดือน	๓๖	๒๑	๔๖	๓๖		๖๖	๖๖	๕๙	๖๓	๓๙๓
ปวดเมื่อย	๑๖	๒	๑๐	๑๖		๑๕	๑๐	๐	๑๙	๘๘
ภูมิแพ้	๒๖	๒	๒๗	๒๖		๓๓	๒๙	๓๖	๔๒	๒๒๑
แมลงต่อย	๓	๐	๕	๓		๑๓	๕	๓	๖	๓๘
ปวดหู	๕	๐	๒	๕		๐	๐	๒	๐	๑๔
เป็นลม	๑๑	๔	๑๕	๑๑		๑๗	๒๘	๒๑	๑๕	๑๒๒
มีน้ำมูก	๖	๐	๑๐	๖		๒๑	๒๑	๒๕	๒๕	๑๑๔
เจ็บคอ	๑๑	๐	๑๙	๑๑		๒๑	๒๕	๒๒	๗	๑๑๖
รวม	๑๙๙	๑๓๔	๒๕๔	๑๙๙		๓๕๓	๒๘๑	๒๙๒	๓๐๘	๒,๐๒๐

หมายเหตุ

นักเรียนมีจำนวนทั้งสิ้น ๒,๖๒๖ คน

แผนภูมิการให้บริการยาสามัญประจำบ้านในการปฐมพยาบาลเบื้องต้นกับนักเรียน โรงเรียนชัยบาดาลวิทยา จังหวัดลพบุรี

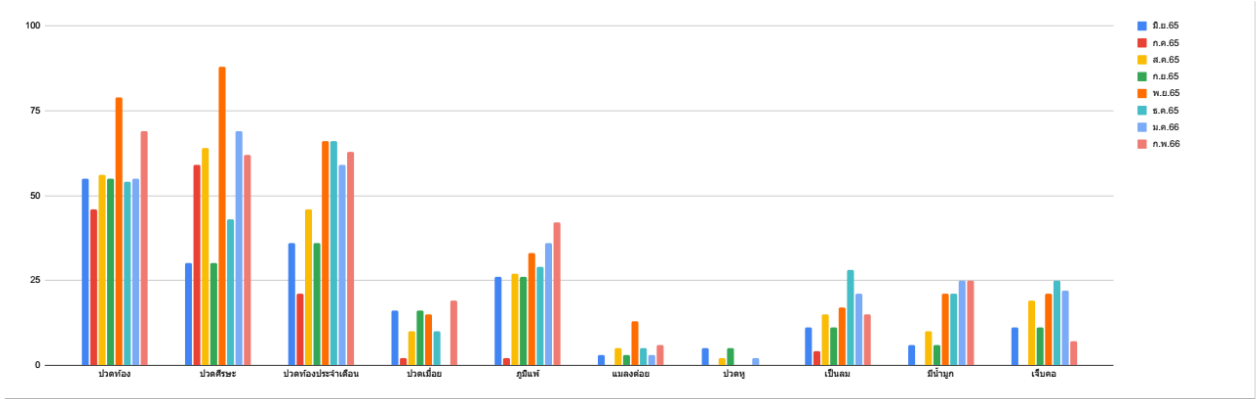

แผนภูมิการขอรับยาสามัญประจำบ้าน

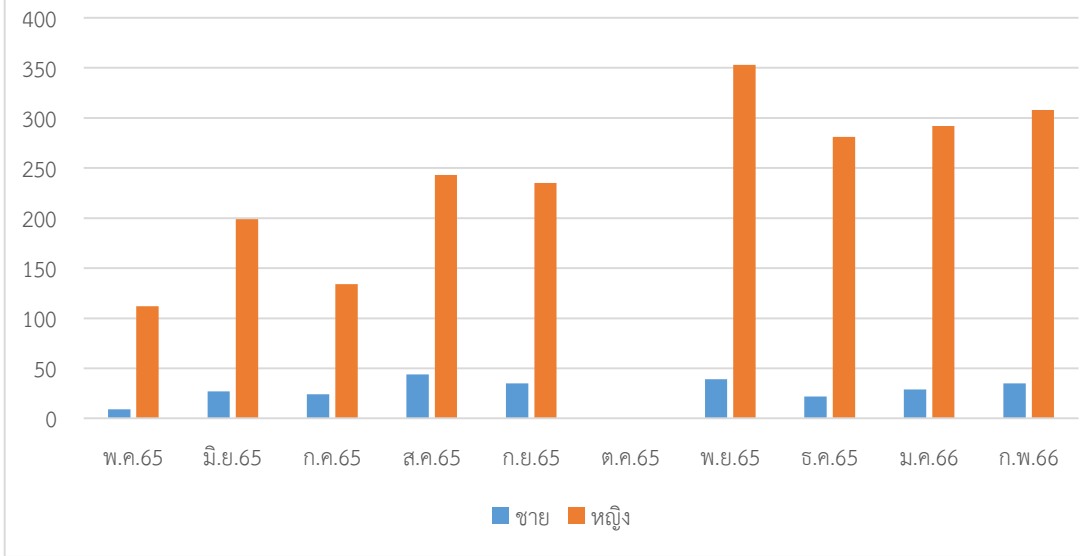

แผนภูมิการให้บริการการปฐมพยาบาลเบื้องต้น

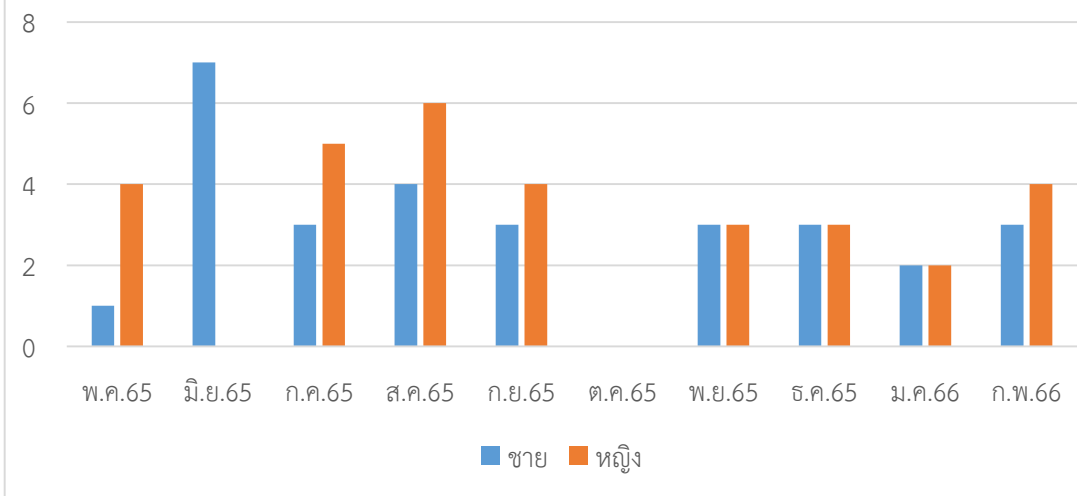

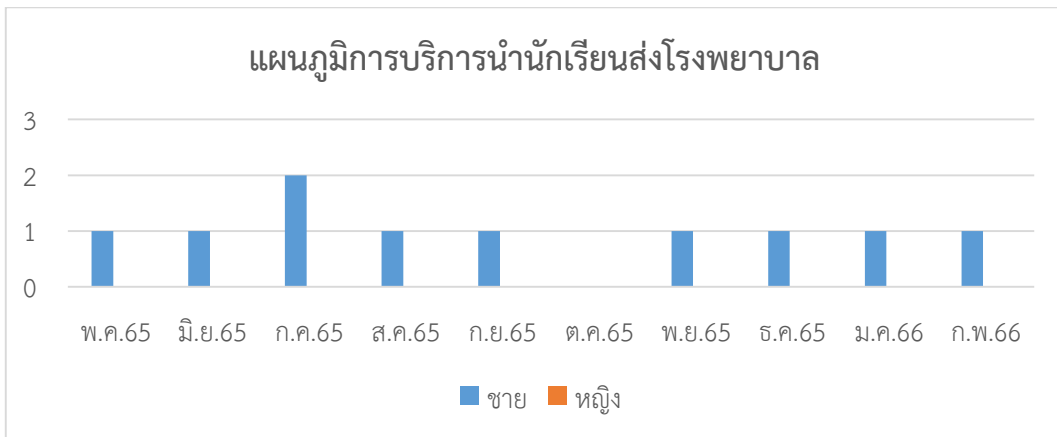
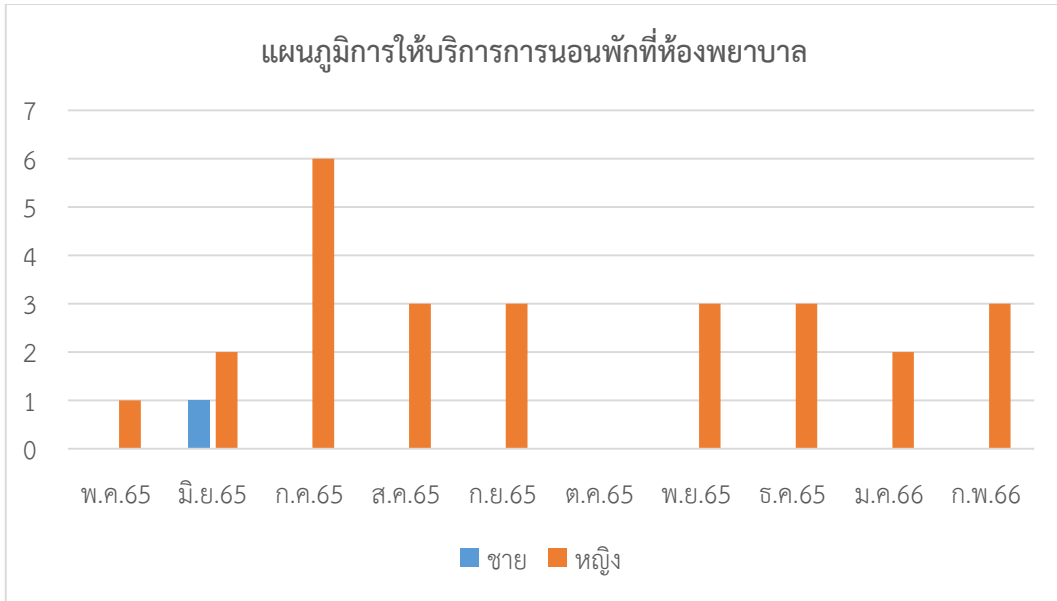

รายการ	จำนวนผู้ขอรับยา ปีการศึกษา 2565									รวม
	มิ.ย. 65	ก.ค. 65	ส.ค. 65	ก.ย. 65	ต.ค. 65	พ.ย. 65	ธ.ค. 65	ม.ค. 66	ก.พ. 66	
ปวดท้อง	55	46	56	55	ปิดภาคเรียน	79	54	55	69	469
ปวดศีรษะ	30	59	64	30		88	43	69	62	445
ปวดท้องประจำเดือน	36	21	46	36		66	66	59	63	393
ปวดเมื่อย	16	2	10	16		15	10	0	19	88
ภูมิแพ้	26	2	27	26		33	29	36	42	221
แมลงต่อย	3	0	5	3		13	5	3	6	38
ปวดหู	5	0	2	5		0	0	2	0	14
เป็นลม	11	4	15	11		17	28	21	15	122
มีน้ำมูก	6	0	10	6		21	21	25	25	114
เจ็บคอ	11	0	19	11		21	25	22	7	116
รวม	199	134	254	199		353	281	292	308	2,020

แผนภูมิการให้บริการการปฐมพยาบาลเบื้องต้น (ขอรับยา)

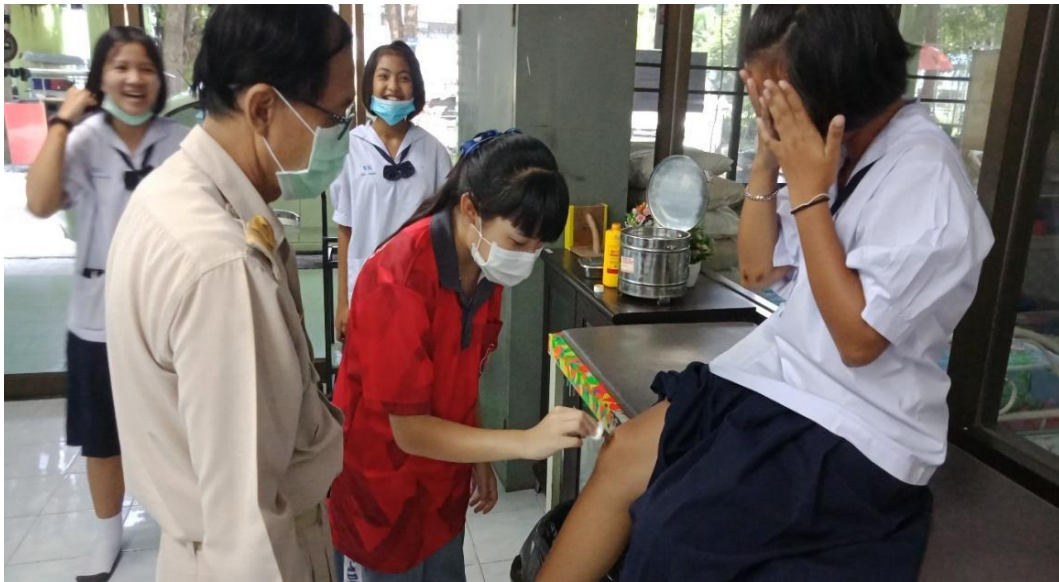
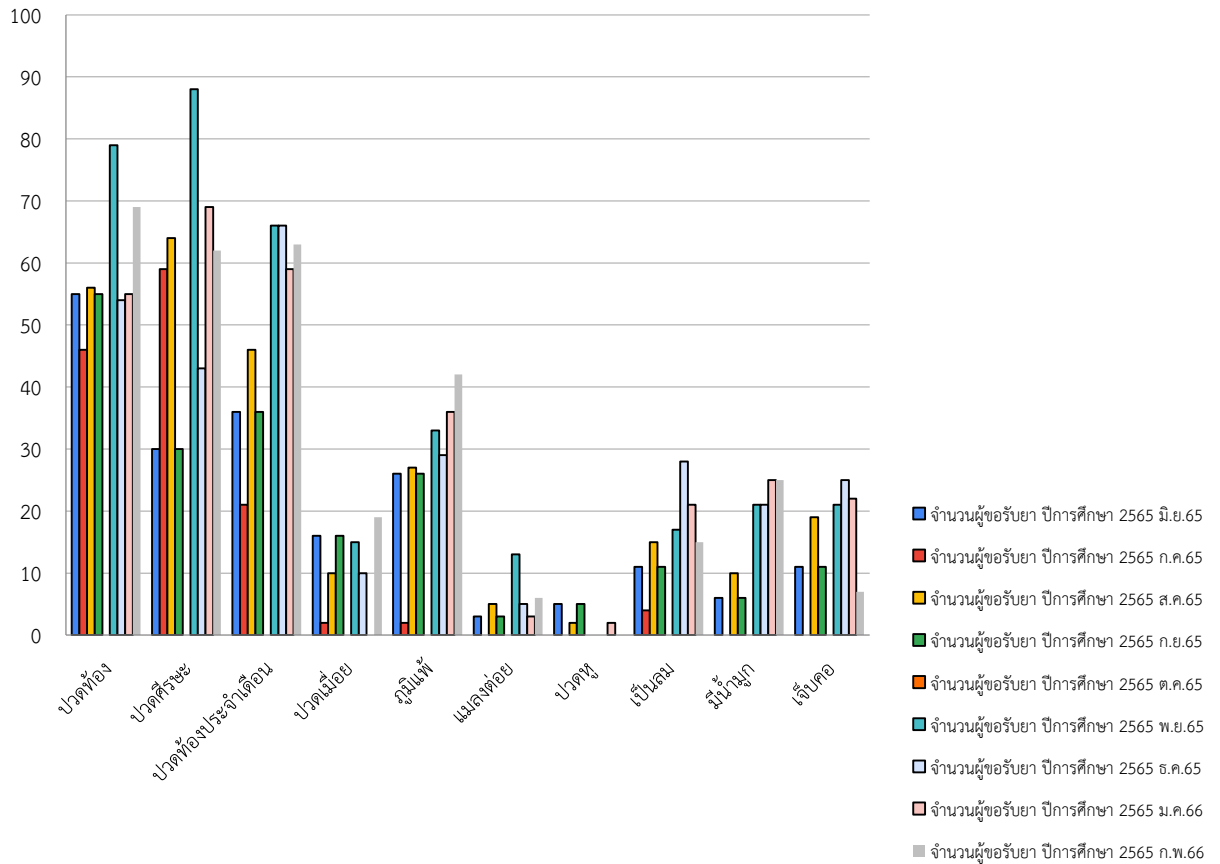

มีเจ้าหน้าที่คอยดูแลนักเรียนที่มาขอใช้บริการอย่างชัดเจน



เมื่อเกิดเหตุเจ้าหน้าที่และผู้ที่เกี่ยวข้องจะดำเนินการปฐมพยาบาลเบื้องต้น



จัดเตรียมสถานที่ในการพักฟื้นรอดูอาการไว้อย่างเหมาะสม สะอาด ปลอดภัยอยู่ตลอดเวลา



จัดเตรียมอุปกรณ์ ยารักษาที่จำเป็นในการปฐมพยาบาล
และรักษาอาการเบื้องต้นได้